

Δ/ΝΣΗ ΑΓΡ. ΟΙΚΟΝΟΜΙΑΣ &  
ΚΤΗΝΙΑΤΡΙΚΗΣ ΠΕ ΕΒΡΟΥ

ΤΜΗΜΑ ΤΟΠΟΓΡΑΦΙΑΣ ΕΠΟΙΚΙΣΜΟΥ  
& ΑΝΑΔΑΣΜΟΥ

ΤΟΠΟΓΡΑΦΙΚΟ ΔΙΑΓΡΑΜΜΑ ΤΕΜΑΧΙΟΥ  
ΠΡΟΣ ΕΚΜΙΣΘΩΣΗ ΣΤΟ ΑΓΡΟΚΤΗΜΑ  
ΒΡΥΣΟΥΛΑ (τεμ.Δ95/982)

ΚΛΙΜΑΚΑ 1:1500



ΠΙΝΑΚΑΣ ΣΥΝΤΕΤΑΓΜΕΝΩΝ  
ΤΩΝ ΚΟΡΥΦΩΝ ΤΟΥ .....

α/α	X	Y	Αποστάσεις
A	689377.03	4534369.71	----
B	689428.93	4534411.19	A - B: 66.44
Γ	689432.07	4534412.58	B - Γ: 3.44
Δ	689504.86	4534293.63	Γ - Δ: 139.46
E	689446.26	4534271.72	Δ - E: 62.56
Z	689399.03	4534338.57	E - Z: 81.85
A	689377.03	4534369.71	Z - A: 38.13

Εμβαδόν Τεμαχίου = 8492.90 τ.μ.

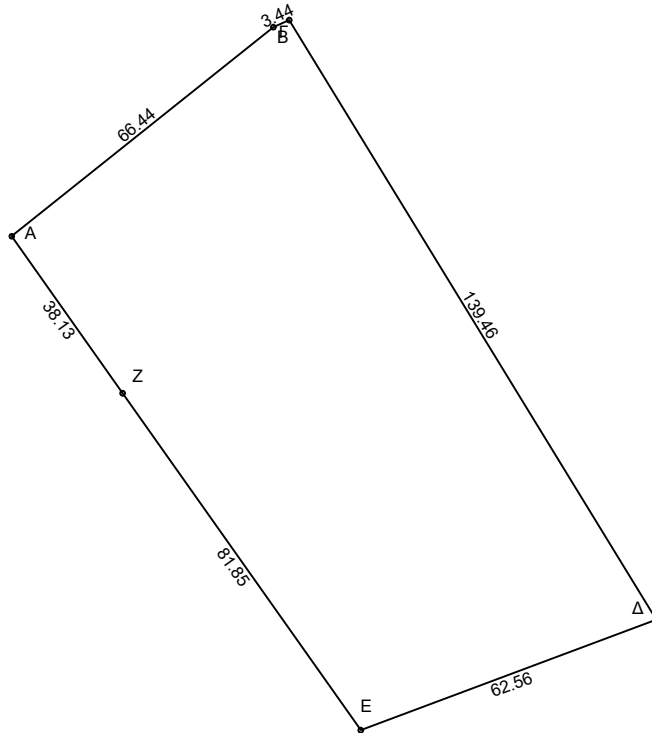

ΑΛΕΞ/ΠΟΛΗ 22 / 1 /2024  
Ο ΣΥΝΤΑΞΑΣ

ΧΑΤΖΗΦΙΛΙΠΠΙΔΗΣ ΣΤΑΥΡΟΣ  
ΤΟΠΟΓΡΑΦΟΣ ΜΗΧΑΝΙΚΟΣ