

Δ/ΝΣΗ ΑΓΡ. ΟΙΚΟΝΟΜΙΑΣ &  
ΚΤΗΝΙΑΤΡΙΚΗΣ ΠΕ ΕΒΡΟΥ

ΤΜΗΜΑ ΤΟΠΟΓΡΑΦΙΑΣ ΕΠΟΙΚΙΣΜΟΥ  
& ΑΝΑΔΑΣΜΟΥ

ΤΟΠΟΓΡΑΦΙΚΟ ΔΙΑΓΡΑΜΜΑ ΤΕΜΑΧΙΟΥ  
ΠΡΟΣ ΕΚΜΙΣΘΩΣΗ ΣΤΟ ΑΓΡΟΚΤΗΜΑ  
ΒΡΥΣΟΥΛΑ (τεμ.Δ95/982)

ΚΛΙΜΑΚΑ 1:1500

ΠΙΝΑΚΑΣ ΣΥΝΤΕΤΑΓΜΕΝΩΝ  
ΤΩΝ ΚΟΡΥΦΩΝ ΤΟΥ .....

α/α	X	Y	Αποστάσεις
A	689336.60	4534212.30	----
B	689311.08	4534184.80	A - B: 37.52
Γ	689303.78	4534178.26	B - Γ: 9.80
Δ	689290.73	4534164.54	Γ - Δ: 18.93
E	689263.43	4534137.37	Δ - E: 38.51
Z	689216.35	4534070.96	E - Z: 81.41
H	689215.30	4534072.05	Z - H: 1.51
Θ	689183.08	4534105.48	H - Θ: 46.43
I	689211.60	4534141.20	Θ - I: 45.71
K	689235.20	4534167.15	I - K: 35.07
Λ	689291.82	4534229.59	K - Λ: 84.29
M	689332.14	4534271.39	Λ - M: 58.08
N	689333.58	4534273.44	M - N: 2.50
Ξ	689362.50	4534237.71	N - Ξ: 45.97
O	689367.63	4534231.37	Ξ - O: 8.15
Π	689364.99	4534229.75	O - Π: 3.10
A	689336.60	4534212.30	33.32

Εμβαδόν Τεμαχίου = 10001.30 τ.μ.

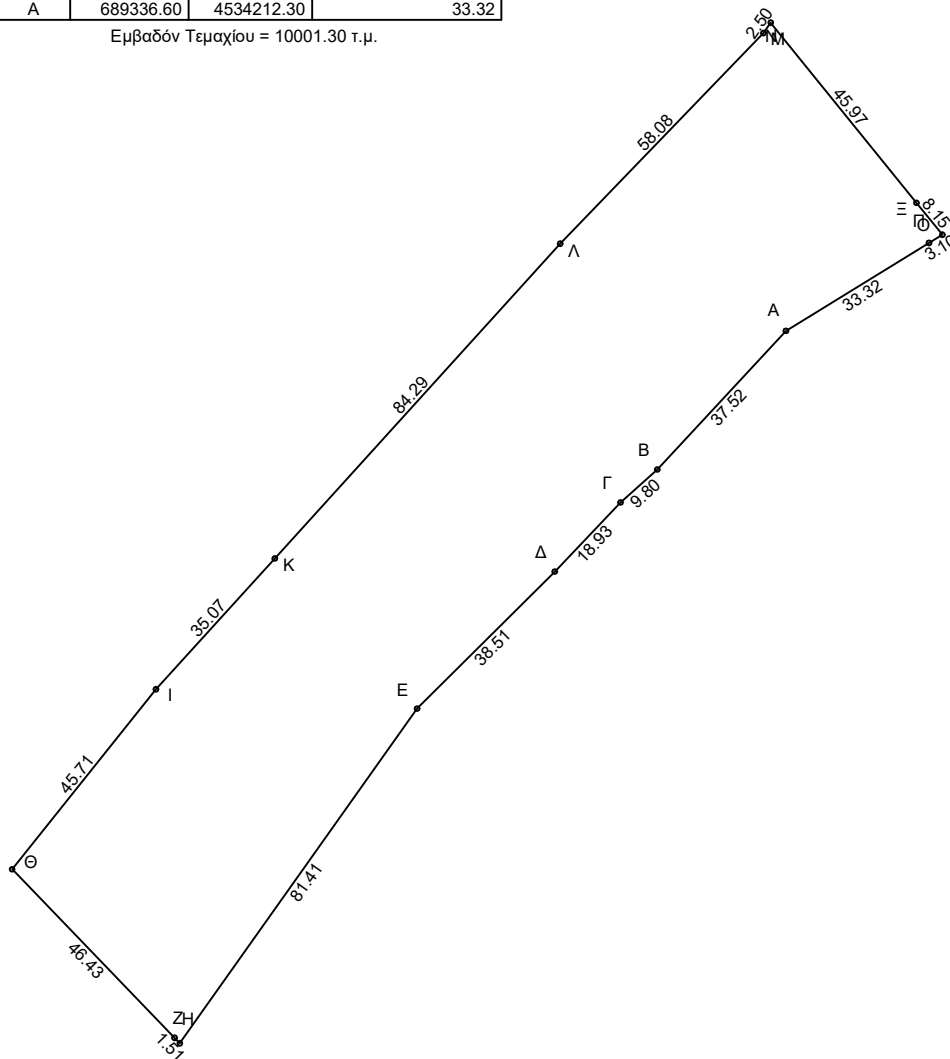

ΑΛΕΞ/ΠΟΛΗ 22 / 1 /2024  
Ο ΣΥΝΤΑΞΑΣ

ΧΑΤΖΗΦΙΛΙΠΠΙΔΗΣ ΣΤΑΥΡΟΣ  
ΤΟΠΟΓΡΑΦΟΣ ΜΗΧΑΝΙΚΟΣ