

Δ/ΝΣΗ ΑΓΡ. ΟΙΚΟΝΟΜΙΑΣ &
ΚΤΗΝΙΑΤΡΙΚΗΣ ΠΕ ΕΒΡΟΥ

ΤΜΗΜΑ ΤΟΠΟΓΡΑΦΙΑΣ ΕΠΟΙΚΙΣΜΟΥ
& ΑΝΑΔΑΣΜΟΥ

ΤΟΠΟΓΡΑΦΙΚΟ ΔΙΑΓΡΑΜΜΑ ΤΕΜΑΧΙΟΥ
ΠΡΟΣ ΕΚΜΙΣΘΩΣΗ ΣΤΟ ΑΓΡΟΚΤΗΜΑ
ΜΟΝΑΣΤΗΡΑΚΙ (τεμ.Α92/91)

ΚΛΙΜΑΚΑ 1:1500



ΠΙΝΑΚΑΣ ΣΥΝΤΕΤΑΓΜΕΝΩΝ
ΤΩΝ ΚΟΡΥΦΩΝ ΤΟΥ

α/α	X	Y	Αποστάσεις
A	676138.99	4522036.04	----
B	676135.37	4522035.70	A - B: 3.64
Γ	676135.34	4522036.51	B - Γ: 0.82
Δ	676124.64	4522034.69	Γ - Δ: 10.85
E	675949.90	4522018.33	Δ - E: 175.50
Z	675929.76	4522016.44	E - Z: 20.23
H	675928.13	4522016.29	Z - H: 1.63
Θ	675927.97	4522021.94	H - Θ: 5.65
I	676088.54	4522048.27	Θ - I: 162.71
K	676134.67	4522052.15	I - K: 46.30
Λ	676137.81	4522052.41	K - Λ: 3.15
M	676138.81	4522051.91	Λ - M: 1.12
N	676138.94	4522040.49	M - N: 11.42
A	676138.99	4522036.04	4.45

Εμβαδόν Τεμαχίου = 2653.27 τ.μ.

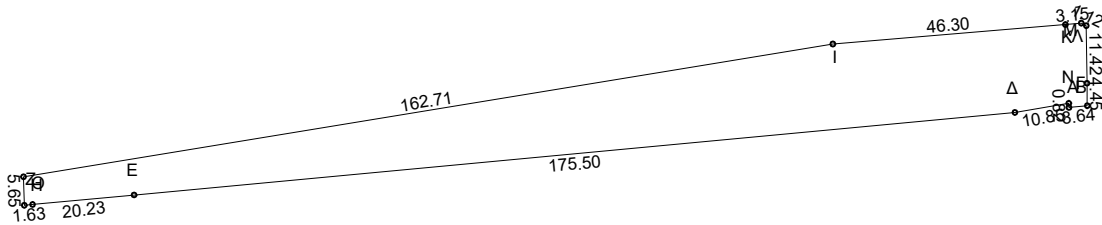

ΑΛΕΞ/ΠΟΛΗ 22 / 1 /2024
Ο ΣΥΝΤΑΞΑΣ

ΧΑΤΖΗΦΙΛΙΠΠΙΔΗΣ ΣΤΑΥΡΟΣ
ΤΟΠΟΓΡΑΦΟΣ ΜΗΧΑΝΙΚΟΣ