

Δ/ΝΣΗ ΑΓΡ. ΟΙΚΟΝΟΜΙΑΣ &
ΚΤΗΝΙΑΤΡΙΚΗΣ ΠΕ ΕΒΡΟΥ

ΤΜΗΜΑ ΤΟΠΟΓΡΑΦΙΑΣ ΕΠΟΙΚΙΣΜΟΥ
& ΑΝΑΔΑΣΜΟΥ

ΤΟΠΟΓΡΑΦΙΚΟ ΔΙΑΓΡΑΜΜΑ ΤΕΜΑΧΙΟΥ
ΠΡΟΣ ΕΚΜΙΣΘΩΣΗ ΣΤΟ ΑΓΡΟΚΤΗΜΑ
ΦΕΡΡΩΝ (τεμ.Α94/1476)

ΚΛΙΜΑΚΑ 1:1500



ΠΙΝΑΚΑΣ ΣΥΝΤΕΤΑΓΜΕΝΩΝ
ΤΩΝ ΚΟΡΥΦΩΝ ΤΟΥ

α/α	X	Y	Αποστάσεις
A	680165.08	4522564.00	----
B	680083.22	4522711.52	A - B: 168.71
Γ	680082.55	4522712.73	B - Γ: 1.38
Δ	680138.22	4522791.74	Γ - Δ: 96.65
E	680147.03	4522803.94	Δ - E: 15.06
Z	680153.54	4522812.31	E - Z: 10.60
H	680155.73	4522808.78	Z - H: 4.16
Θ	680155.94	4522808.45	H - Θ: 0.39
I	680243.45	4522667.75	Θ - I: 165.69
K	680244.63	4522665.86	I - K: 2.22
Λ	680230.91	4522647.81	K - Λ: 22.67
M	680200.05	4522606.12	Λ - M: 51.87
N	680166.45	4522565.92	M - N: 52.39
A	680165.08	4522564.00	2.36

Εμβαδόν Τεμαχίου = 19981.33 τ.μ.

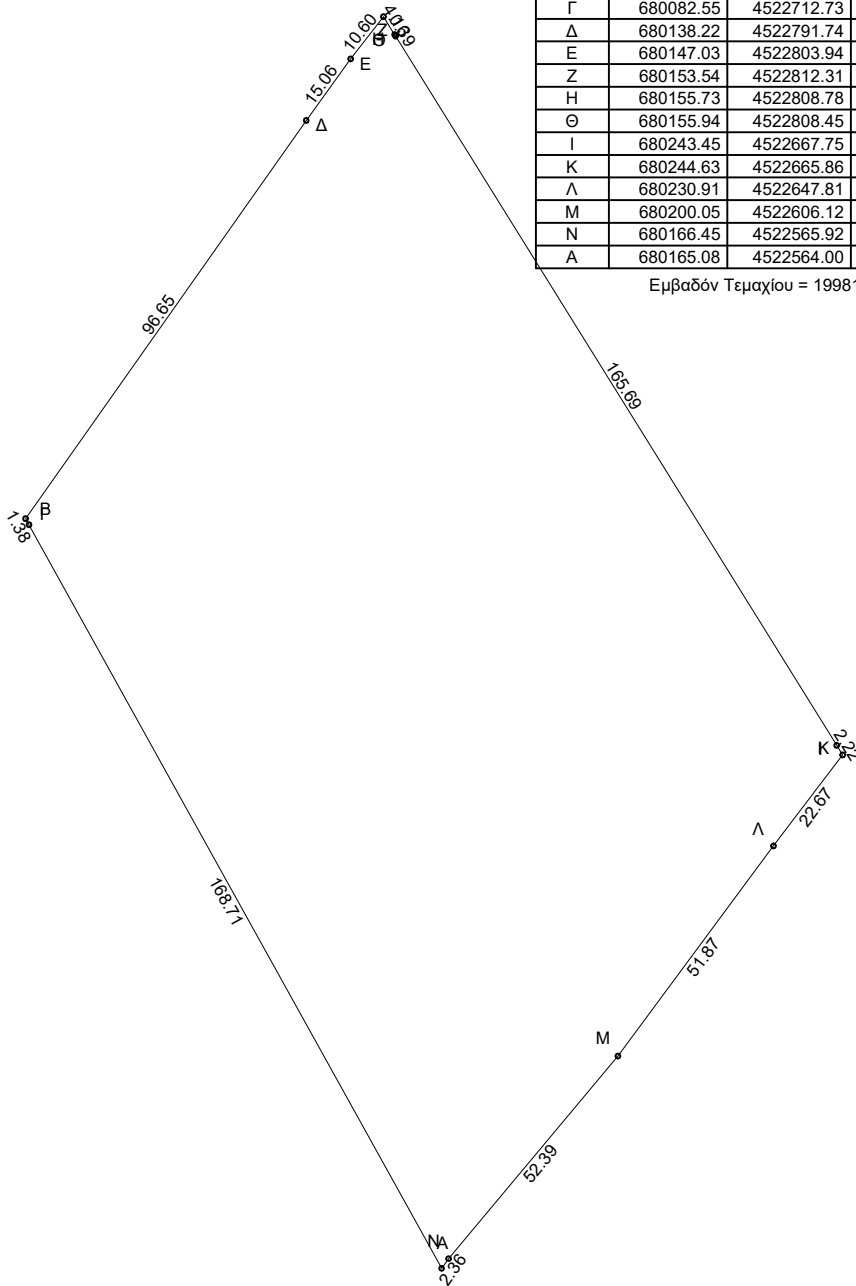

ΑΛΕΞ/ΠΟΛΗ 22 / 1 / 2024
Ο ΣΥΝΤΑΞΑΣ

ΧΑΤΖΗΦΙΛΙΠΠΙΔΗΣ ΣΤΑΥΡΟΣ
ΤΟΠΟΓΡΑΦΟΣ ΜΗΧΑΝΙΚΟΣ