

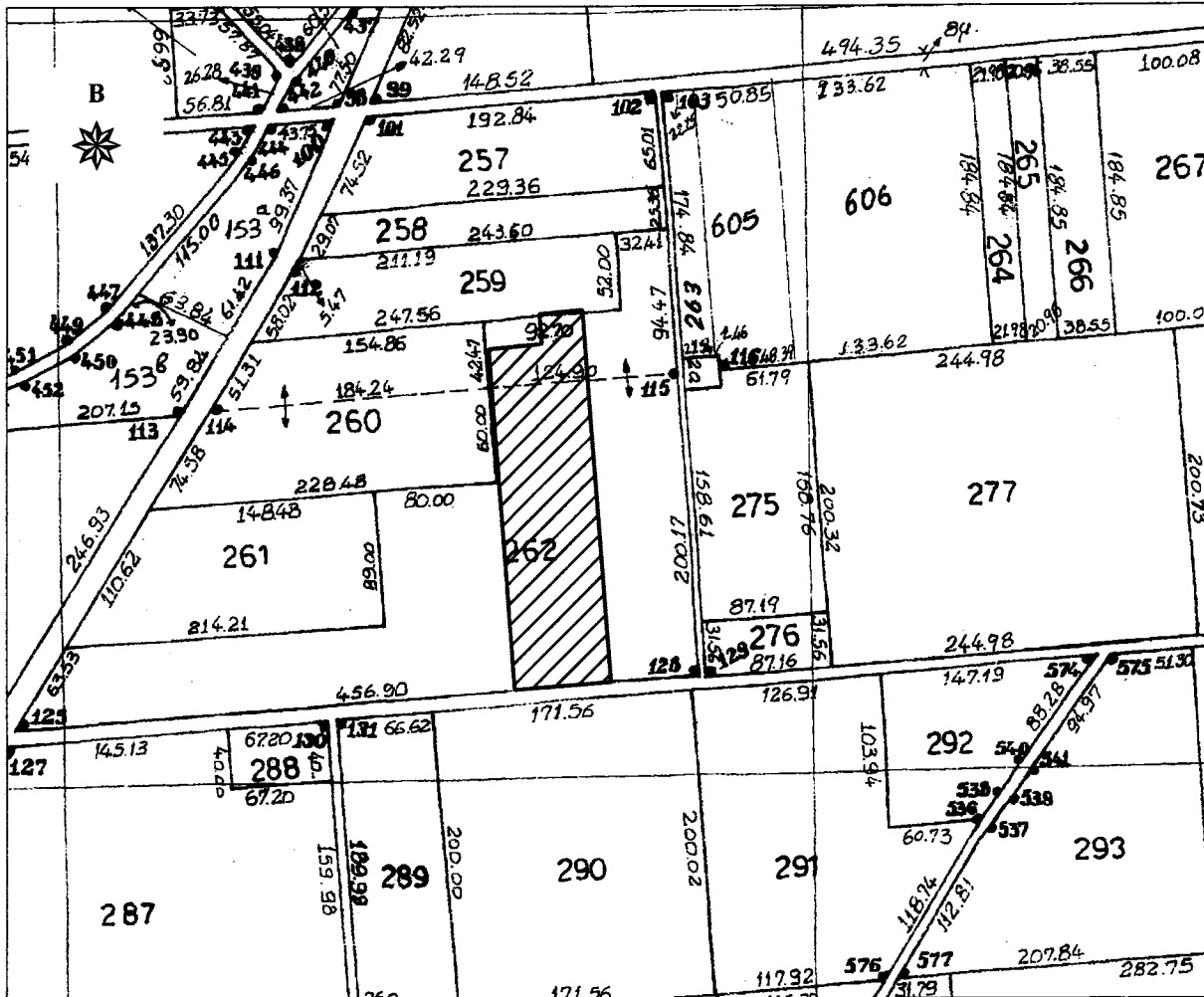

ΕΛΛΗΝΙΚΗ ΔΗΜΟΚΡΑΤΙΑ  
 ΠΕΡΙΦΕΡΕΙΑ ΑΝΑΤ. ΜΑΚΕΔΟΝΙΑΣ - ΘΡΑΚΗΣ  
 ΓΕΝΙΚΗ ΔΙΕΥΘΥΝΣΗ ΠΕΡΙΦΕΡΕΙΑΚΗΣ  
 ΑΓΡΟΤΙΚΗΣ ΟΙΚΟΝΟΜΙΑΣ & ΚΤΗΝΙΑΤΡΙΚΗΣ  
 ΠΕΡΙΦΕΡΕΙΑΚΗ ΕΝΟΤΗΤΑ ΡΟΔΟΠΗΣ  
 Δ/ΝΣΗ: ΑΓΡΟΤΙΚΗΣ ΟΙΚΟΝΟΜΙΑΣ & ΚΤΗΝ/ΚΗΣ  
 ΤΜΗΜΑ: ΤΟΠΟΓΡΑΦΙΑΣ, ΕΠΟΙΚΙΣΜΟΥ - ΑΝΑΔΑΣΜΟΥ

ΔΙΑΓΡΑΜΜΑ  
 ΑΝΑΔΑΣΜΟΣ ΠΟΡΠΗΣ  
 ΕΤΟΥΣ 1977-79-80-82 ΑΝΑΘ. 1983-85  
 ΤΕΜΑΧΙΟ : τμήμα 262 τ.μ.  
 ΕΜΒΑΔΟΝ : 15.000 τ.μ.  
 ΚΛΙΜΑΚΑ : 1 : 5.000



Πίνακας Συντεταγμένων των κορυφών του 1,2,3...  
 Εμβαδόν τεμαχίου = 15000.00 τ.μ.

α/α	X	Y
1	603127.12	4539068.68
2	603116.07	4539210.15
3	603109.60	4539292.90
4	603144.94	4539296.22
5	603143.41	4539315.63
6	603171.90	4539318.31
7	603191.00	4539073.73

ΚΟΜΟΤΗΝΗ 22/ 12/2023  
 Ο Αναπληρωτής Προϊστάμενος  
 Τμ. Τ.Ε.Α.

*(Signature)*  
 Χρήστος Μαντζικίδης  
 Τοπογράφος Μηχ/κός Τ.Ε. με Α' β