

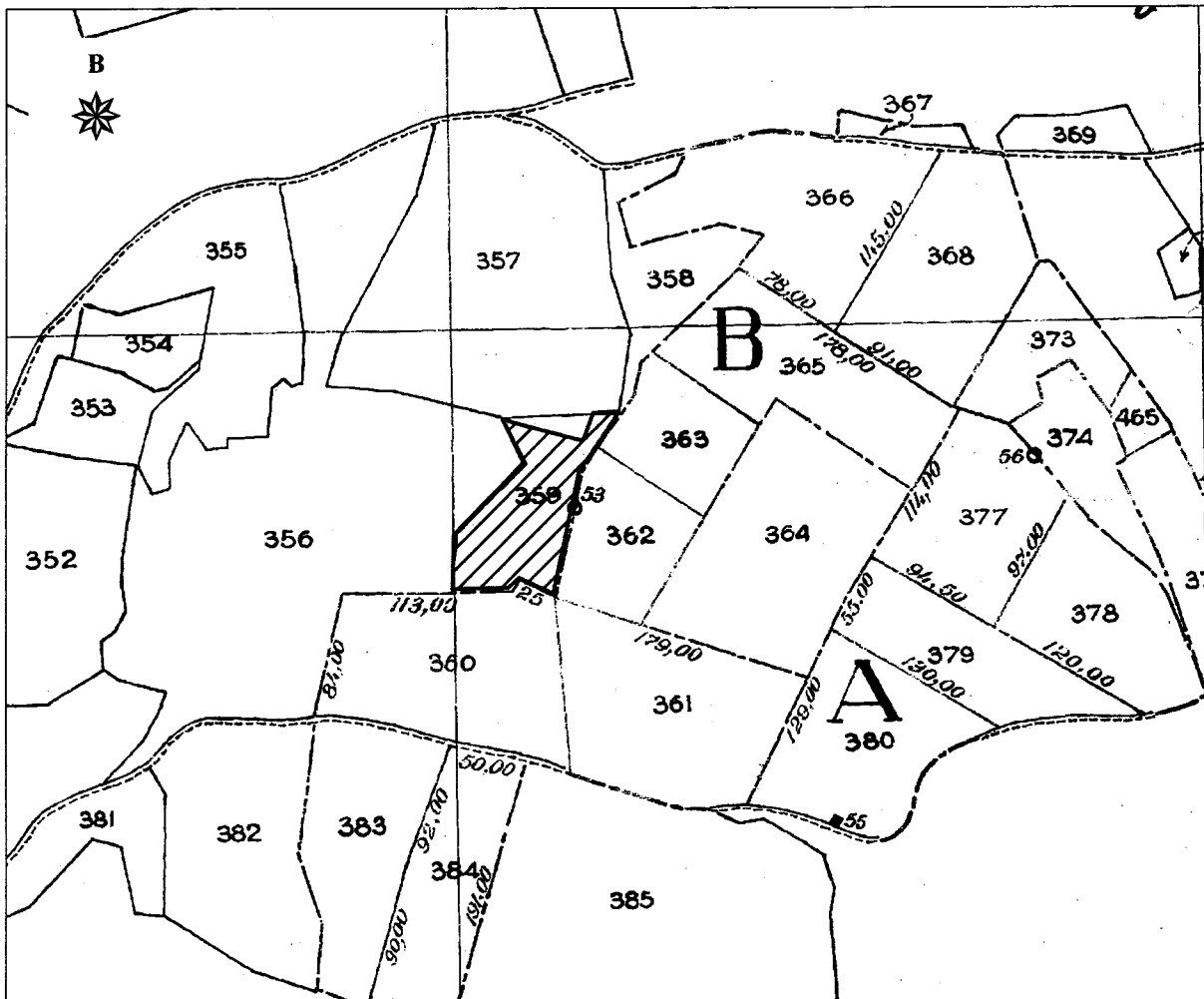

ΕΛΛΗΝΙΚΗ ΔΗΜΟΚΡΑΤΙΑ  
ΠΕΡΙΦΕΡΕΙΑ ΑΝΑΤ. ΜΑΚΕΔΟΝΙΑΣ - ΘΡΑΚΗΣ  
ΓΕΝΙΚΗ ΔΙΕΥΘΥΝΣΗ ΠΕΡΙΦΕΡΕΙΑΚΗΣ  
ΑΓΡΟΤΙΚΗΣ ΟΙΚΟΝΟΜΙΑΣ & ΚΤΗΝΙΑΤΡΙΚΗΣ  
ΠΕΡΙΦΕΡΕΙΑΚΗ ΕΝΟΤΗΤΑ ΡΟΔΟΠΗΣ  
Δ/ΝΣΗ: ΑΓΡΟΤΙΚΗΣ ΟΙΚΟΝΟΜΙΑΣ & ΚΤΗΝ/ΚΗΣ  
ΤΜΗΜΑ: ΤΟΠΟΓΡΑΦΙΑΣ, ΕΠΟΙΚΙΣΜΟΥ - ΑΝΑΔΑΣΜΟΥ

ΔΙΑΓΡΑΜΜΑ  
ΑΡΧΙΚΗΣ ΔΙΑΝΟΜΗΣ ΑΓΡ/ΤΟΣ  
ΦΑΝΑΡΙΟΥ ΕΤΟΥΣ 1931  
ΤΕΜΑΧΙΟ : τμήμα 359 τεμ.  
ΕΜΒΑΔΟΝ : 6.418,02 τ.μ.  
ΚΛΙΜΑΚΑ : 1 : 5.000



Πίνακας Συντεταγμένων των κορυφών του 01,02,03...  
Εμβαδόν τεμαχίου = 6418.02 τ.μ.

α/α	X	Y
01	598226.75	4536104.09
02	598244.18	4536104.93
03	598217.40	4536065.50
04	598200.29	4535985.05
05	598177.61	4535995.56
06	598170.53	4535988.88
07	598133.52	4535988.00
08	598134.17	4536023.57
09	598180.57	4536071.69
010	598166.32	4536100.24
011	598178.05	4536096.66
012	598220.10	4536085.70

ΚΟΜΟΤΗΝΗ 22/ 12/2023  
Ο Αναπληρωτής Προστάμενος  
Τμ. Τ.Ε.Α.

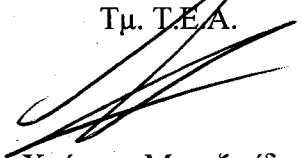
  
Χρήστος Μαντζικίδης  
Τοπογράφος. Μηγ/κός Τ.Ε. με Α' β