

ΑΚΡΙΒΕΣ ΑΝΤΙΓΡΑΦΟ

ΑΠΟΣΠΑΣΜΑ

ΠΟΔΟΧΩΡΙ (ΤΜΗΜΑ) ΚΑΒΑΛΑΣ

Π.Α.Μ.Θ. 18.08.2022

Α. Π.: 245196/10926

Γιατίδης

ΣΥΜΠΛΗΡΩΜΑΤΙΚΗ ΔΙΑΝΟΜΗ (ΑΝΑΔΑΣΜΟΣ
έτους 1971-73 με αναθεώρηση έτος 1975-76.



ΚΛΙΜΑΚΑ 1: 5000

ΕΓΣΑ 87

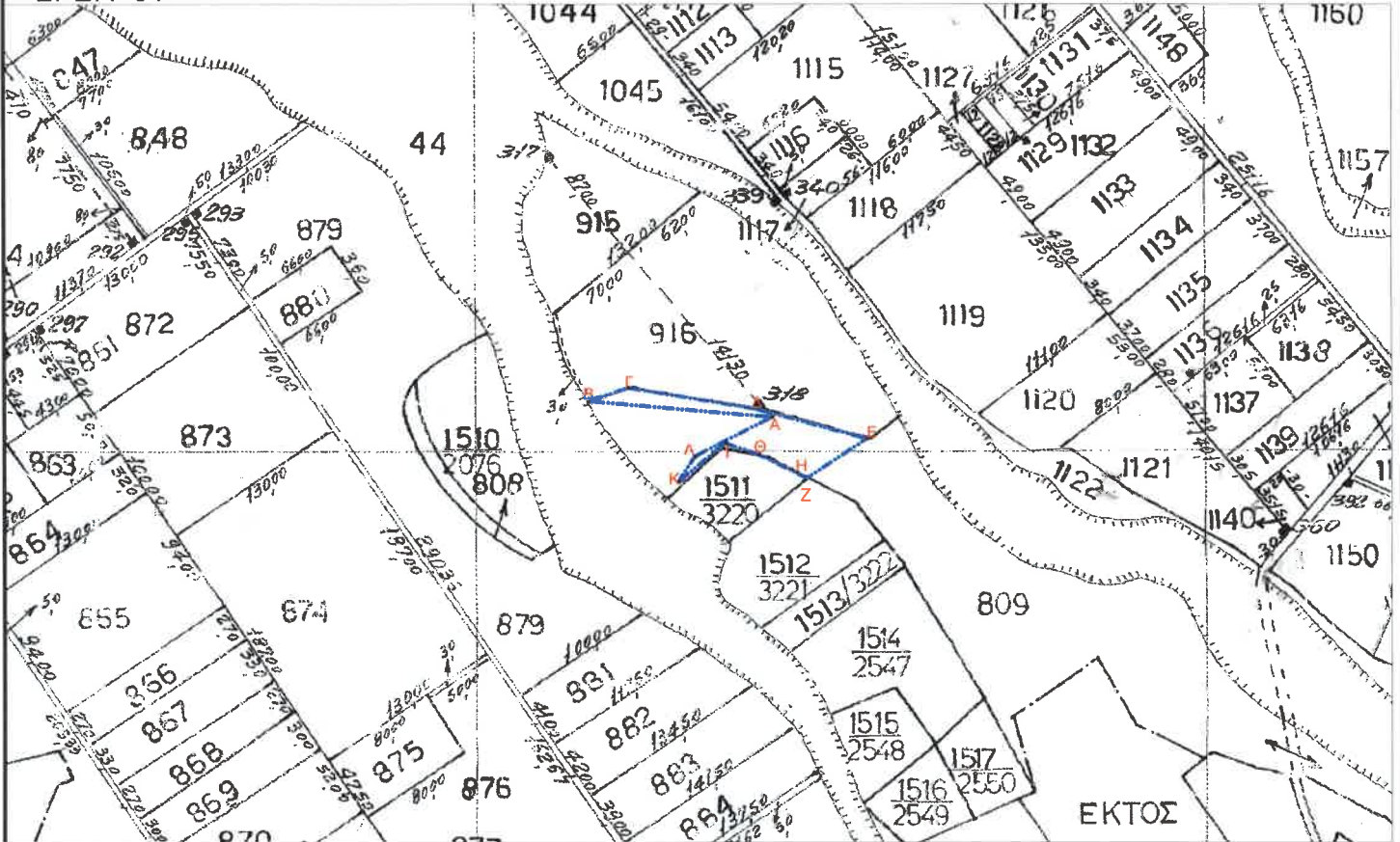

Τμήμα του 809 κοινοχρήστου

Πίνακας Συντεταγμένων των κορυφών του Α-Β-Γ-...-Κ-Λ-Α

Εμβαδόν τεμαχίου = 3161.33 τ.μ.

6036,33

| α/α | X | Y | Αποστάσεις |
|-----|-----------|------------|---------------|
| A | 505311.36 | 4517428.83 | --- |
| B | 505185.48 | 4517439.80 | A - B: 126.36 |
| Γ | 505213.07 | 4517448.77 | B - Γ: 29.02 |
| Δ | 505300.61 | 4517434.40 | Γ - Δ: 88.71 |
| E | 505375.91 | 4517414.00 | Δ - E: 78.01 |
| Z | 505334.95 | 4517386.86 | E - Z: 49.14 |
| H | 505333.31 | 4517387.74 | Z - H: 1.86 |
| Θ | 505302.20 | 4517403.09 | H - Θ: 34.69 |
| I | 505279.34 | 4517411.03 | Θ - I: 24.20 |
| K | 505247.13 | 4517384.48 | I - K: 41.74 |
| Λ | 505258.18 | 4517401.84 | K - Λ: 20.58 |
| A | 505311.36 | 4517428.83 | Λ - A: 59.64 |