

ΕΛΛΗΝΙΚΗ ΔΗΜΟΚΡΑΤΙΑ
 ΠΕΡΙΦΕΡΕΙΑ ΑΝΑΤ. ΜΑΚΕΔΟΝΙΑΣ-ΘΡΑΚΗΣ
 ΓΕΝΙΚΗ Δ/ΝΣΗ ΠΕΡΙΦΕΡΕΙΑΚΗΣ ΑΓΡΟΤΙΚΗΣ
 ΟΙΚΟΝΟΜΙΑΣ & ΚΤΗΝΙΑΤΡΙΚΗΣ
 Δ/ΝΣΗ ΑΓΡΟΤΙΚΗΣ ΟΙΚΟΝΟΜΙΑΣ & ΚΤΗΝΙΑΤΡΙΚΗΣ
 ΠΕΡΙΦΕΡΕΙΑΚΗΣ ΕΝΟΤΗΤΑΣ ΔΡΑΜΑΣ
 ΤΜΗΜΑ ΤΟΠΟΓΡΑΦΙΑΣ, ΕΠΟΙΚΙΣΜΟΥ & ΑΝΑΔΑΣΜΟΥ

ΔΙΑΓΡΑΜΜΑ ΕΚΤΑΣΗΣ ΠΡΟΣ ΠΑΡΑΧΩΡΗΣΗ ΚΑΤΑ ΧΡΗΣΗ
 ΑΓΡΟΚΤΗΜΑ Κ. ΝΕΥΡΟΚΟΠΙΟΥ – ΑΝΑΔΑΣΜΟΣ ΕΤΟΥΣ 2002
 ΤΟΥ ΥΠ' ΑΡΙΘΜ. 878 ΑΓΡΟΤΕΜΑΧΙΟΥ (ΧΕΡΣΟ ΚΟΙΝΟ)
 Ε=7.178 τ.μ.
 ΚΛΙΜΑΚΑ: 1/5000

Σύστημα αναφοράς Συν/νων:
 ΕΛΛΗΝΙΚΟ ΓΕΩΔΑΙΤΙΚΟ ΣΥΣΤΗΜΑ
 ΑΝΑΦΟΡΑΣ 1987 (ΕΓΣΑ '87)

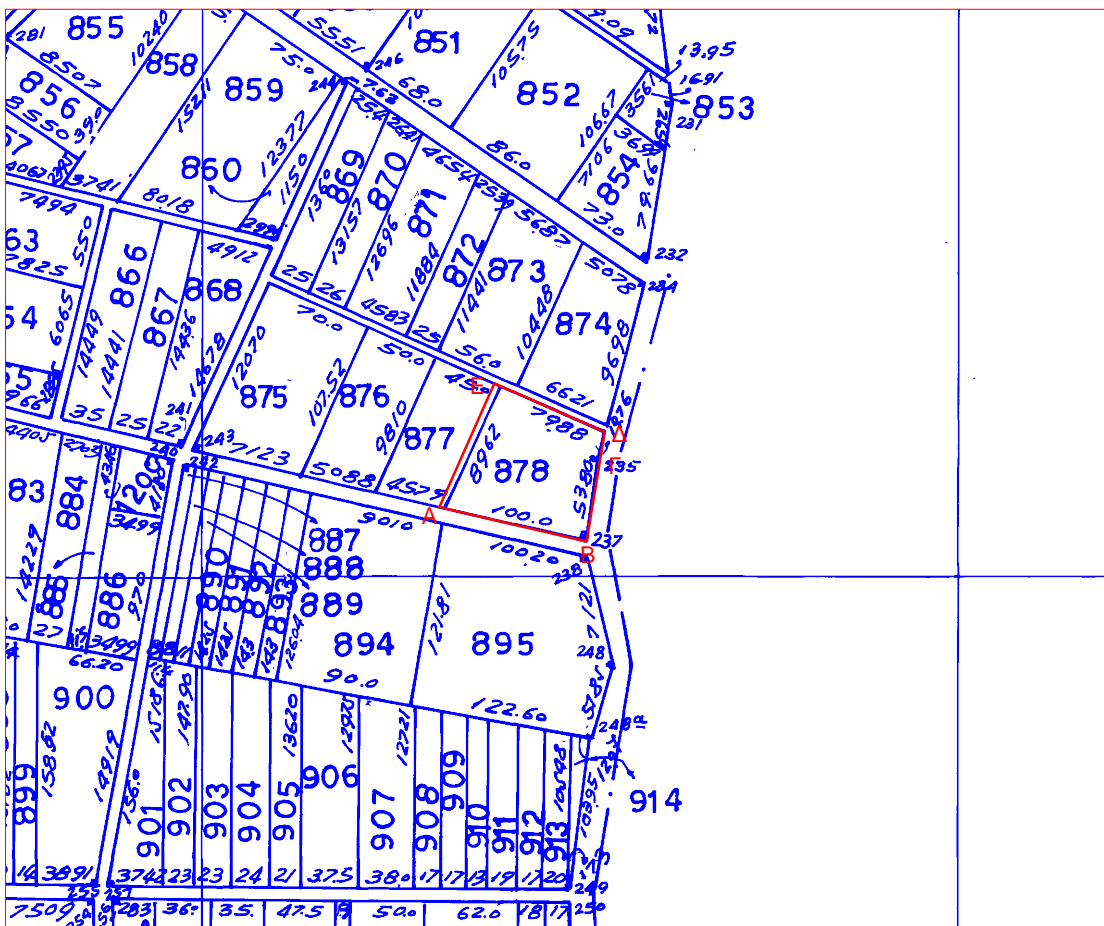

| Συντεταγμένες | | |
|---------------|-----------|------------|
| ΣΗΜΕΙΟ | Ε | Ν |
| A | 500329,44 | 4573252,01 |
| B | 500333,12 | 4573248,64 |
| Γ | 500346,65 | 4573254,01 |
| Δ | 500354,16 | 4573260,45 |
| E | 500346,02 | 4573267,30 |

Εμβαδό αγροτεμαχίου Ε= 7.178,00 τ.μ.