

ΚΑΘΑΡΙΣΜΟΣ - ΣΥΝΤΗΡΗΣΗ ΔΙΑΤΟΜΗΣ
ΔΙΑΤΟΜΗ Ν. : Δ2
ΧΘ: 0+182.01

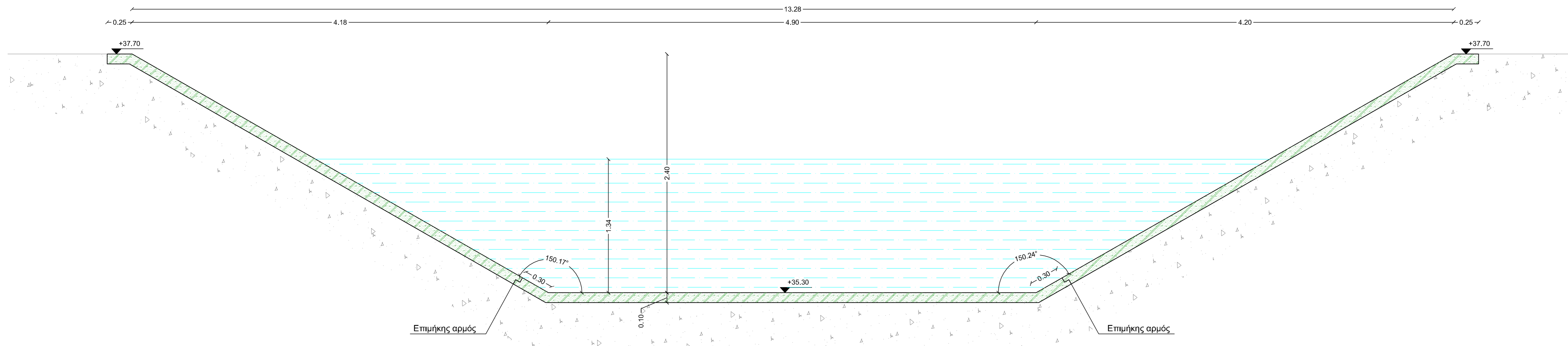

ΚΑΘΑΡΙΣΜΟΣ - ΣΥΝΤΗΡΗΣΗ ΔΙΑΤΟΜΗΣ
ΔΙΑΤΟΜΗ Ν. : Δ8
ΧΘ: 0+784.90

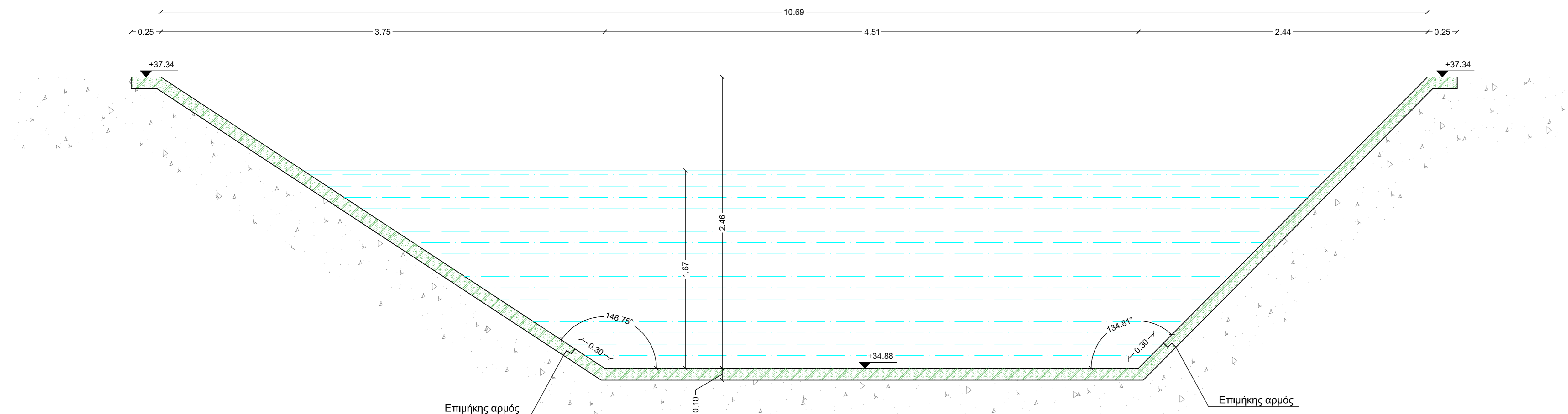

ΥΠΟΜΝΗΜΑ	
	Υφιστάμενη επένδυση Βετον
	Νέα επένδυση Βετον C25/30 + T131
	Εξυγαντική στρώση από θραυστό υλικό
	Μόρφωση πρανών
	Εδαφος
	Ανώτατη στάθμη ύδατος
	Χαλύβδινο πλέγμα T131

ΕΛΛΗΝΙΚΗ ΔΗΜΟΚΡΑΤΙΑ ΠΕΡΙΦΕΡΕΙΑ ΑΝΑΤΟΛΙΚΗΣ ΜΑΚΕΔΟΝΙΑΣ ΘΡΑΚΗΣ ΠΕΡΙΦΕΡΕΙΑΚΗ ΕΝΟΤΗΤΑ ΞΑΝΘΗΣ Δ.Τ.Ε.			
ΕΡΓΟ:	ΤΕΧΝΙΚΗ ΥΠΟΒΟΗΘΗΣΗ ΥΠΗΡΕΣΙΩΝ ΣΕ ΜΕΛΕΤΕΣ ΠΟΥ ΕΚΠΟΝΟΥΝ ΜΕ ΙΔΙΑ ΜΕΣΑ - ΕΚΤΙΜΗΣΗ ΤΗΣ ΥΦΙΣΤΑΜΕΝΗΣ ΚΑΤΑΣΤΑΣΗΣ ΤΩΝ ΔΙΩΡΥΓΩΝ ΜΕ ΤΑΥΤΟΧΡΟΝΗ ΑΠΟΤΥΠΩΣΗ ΤΩΝ ΣΦΡΕΥΜΕΝΩΝ ΦΕΡΤΩΝ ΥΛΙΚΩΝ ΤΗΣ ΚΟΙΤΗΣ ΑΥΤΩΝ ΚΑΘΩΣ ΚΑΙ ΥΔΡΑΥΛΙΚΟΣ ΕΛΕΓΧΟΣ ΤΩΝ ΔΙΑΤΟΜΩΝ - ΠΡΟΤΑΣΗ ΑΜΕΣΗΣ ΑΠΟΚΑΤΑΣΤΑΣΗΣ ΤΩΝ ΚΕΝΤΡΙΚΩΝ ΔΙΩΡΥΓΩΝ "Η" ΚΑΙ "Ζ" ΚΑΙ ΕΠΑΝΕΠΕΝΔΥΣΗΣ ΤΟΥΣ		
ΗΜΕΡΟΜΗΝΙΑ :	ΞΑΝΘΗ , ΑΠΡΙΛΙΟΣ 2022		
ΑΝΑΔΟΧΟΣ:			ΣΦΡΑΓΙΔΑ ΚΑΙ ΥΠΟΓΡΑΦΗ ΜΕΛΕΤΗΤΟΥ
	ΑΦΟΙ ΑΣΗΜΙΔΗ Ο.Ε. ΜΕΛΕΤΗΤΙΚΗ ΜΗΧΑΝΙΚΗ Ο.Ε. ΕΛ. ΒΕΝΙΖΕΛΟΥ 100 - ΞΑΝΘΗ - 2541076652		
Είδος μελέτης :	ΥΔΡΑΥΛΙΚΗ ΜΕΛΕΤΗ	ΑΡΙΘΜΟΣ ΣΧ.	ΥΔ5.2
Θέμα Σχεδίου :	ΚΑΤΑΣΚΕΥΑΣΤΙΚΕΣ ΔΙΑΤΟΜΕΣ ΚΕΝΤΡΙΚΟΥ ΠΡΟΣΑΓΩΓΟΥ	ΚΛΙΜΑΚΑ	1/20
ΠΑΡΑΤΗΡΗΣΕΙΣ	ΗΜΕΡΟΜΗΝΙΑ	ΥΠΟΓΡΑΦΗ	
ΕΛΕΓΧΘΗΚΕ Η ΕΠΙΒΛΕΠΟΥΣΑ ΞΑΝΘΗ - -20 22	ΕΓΚΡΙΘΗΚΕ Ο ΠΡΟΣΤΑΜΕΝΟΣ ΤΟΥ Ι.Δ.Π. ΤΗΣ Δ.Τ.Ε. Π.Ε. ΞΑΝΘΗΣ ΞΑΝΘΗ - -20 22	ΘΕΩΡΗΘΗΚΕ Η ΠΡΟΣΤΑΜΕΝΗ ΤΗΣ Δ.Τ.Ε. ΤΗΣ Π.Ε. ΞΑΝΘΗΣ ΞΑΝΘΗ - -20 22	
ΤΣΑΝΑΚΤΣΗ ΜΑΡΙΑ ΜΗΧΑΝΙΚΟΣ ΠΕΡΙΒΑΛΛΟΝΤΟΣ	ΚΩΝΣΤΑΝΤΙΝΙΔΗΣ ΚΩΝ/ΝΟΣ ΠΟΛΙΤΙΚΟΣ ΜΗΧΑΝΙΚΟΣ	ΧΡΥΣΑΝΑ ΛΑΜΠΡΟΥ ΠΟΛΙΤΙΚΟΣ ΜΗΧΑΝΙΚΟΣ	