



ΕΛΛΗΝΙΚΗ ΔΗΜΟΚΡΑΤΙΑ
ΠΕΡ. ΑΝΑΤ. ΜΑΚ. – ΘΡΑΚΗΣ
ΓΕΝΙΚΗ Δ/ΝΣΗ ΑΝΑΠΤΥΞΙΑΚΟΥ
ΠΡΟΓΡΑΜΜΑΤΙΣΜΟΥ
ΠΕΡΙΒΑΛΛΟΝΤΟΣ ΚΑΙ ΥΠΟΔΟΜΩΝ

Δ/ΝΣΗ ΤΕΧΝΙΚΩΝ ΕΡΓΩΝ
ΠΕΡΙΦΕΡΕΙΑΚΗΣ ΕΝΟΤΗΤΑΣ ΕΒΡΟΥ
ΤΜΗΜΑ ΔΟΜΩΝ ΠΕΡΙΒΑΛΛΟΝΤΟΣ

ΕΡΓΟ:	«ΣΥΝΤΗΡΗΣΗ-ΕΠΙΣΚΕΥΗ ΚΤΗΡΙΟΥ ΚΤΗΝΙΑΤΡΙΚΟΥ ΚΕΝΤΡΟΥ ΑΛΕΞΑΝΔΡΟΥΠΟΛΗΣ
ΠΡΟΫΠΟΛΟΓΙΣΜΟΣ:	40.500,00 ευρώ
ΧΡΗΜΑΤΟΔΟΤΗΣΗ	ΠΕΡ. ΑΝΑΤ. ΜΑΚ. – ΘΡΑΚΗΣ
ΚΩΔΙΚΟΣ ΕΡΓΟΥ Σ.Α.	2017ΕΠ53100000 ΣΑΕΠ531
ΤΟΠΟΣ ΕΡΓΟΥ	ΑΛΕΞΑΝΔΡΟΥΠΟΛΗ

ΤΕΧΝΙΚΗ ΠΕΡΙΓΡΑΦΗ

Η παρούσα τεχνική περιγραφή αφορά τις εργασίες επισκευής του κτιρίου επί της οδού Βασ. Αλεξάνδρου 62, στην Αλεξανδρούπολη όπου στεγάζεται το Κτηνιατρικό Κέντρο Αλεξ/πολης. Το εν λόγω κτίσμα κατασκευάστηκε περί των αρχών της 10ετίας του 1960.

Οι εργασίες που είναι αναγκαίες να γίνουν είναι: - Η καθαίρεση των σαθρών επιχρισμάτων των εξωτερικών τοίχων του κτιρίου , της περίφραξης του οικοπέδου και η κατασκευή νέων επιχρισμάτων. - Ο χρωματισμός των νέων επιχρισμάτων Η ανακαίνιση παλαιών χρωματισμών εσωτερικών χώρων. - Ενίσχυση προβληματικών Υποστυλωμάτων της στήριξης μπαλκονιού της πρόσοψης. - Καθαίρεση και αντικατάσταση παλαιών κουφωμάτων, των κιγκλιδωμάτων της εξωτερικής κλίμακας και της περίφραξης του κτιρίου. - Επένδυση με πλάκες τσιμέντου του αυλείου χώρου του οικοπέδου, κατασκευή ξύλινου στεγάστρου στην είσοδο, για την προφύλαξη από τα όμβρια ύδατα που εισέρχονται μέσα στο κτήριο.

Ενίσχυση Υποστυλωμάτων με Περίσφιγξη

Ο συνηθέστερος τρόπος:

περίσφιγξη με χρήση επικολητών χαλύβδινων διατομών.

Τεχνική του μεταλλικού κλωβού

- Προσαρμογή τεσσάρων μεταλλικών γωνιακών στις κορυφές του υποστυλώματος
- Σύσφιξη γωνιακών με ειδικά κλειδιά (περίσφιγξη)
- Σύνδεση γωνιακών με το υποστυλωμα με συγκόλληση
- Πάνω στα γωνιακά συγκολλούνται οριζόντια μεταλλικά ελάσματα
- Το κενό μεταξύ του μεταλλικού κλωβού και του σκυροδέματος πληρώνεται συνήθως με ισχυρή τσιμεντοκονία.
- Η διαμόρφωση της τελικής επιφάνειας γίνεται με ισχυρή τσιμεντοκονία οπλισμένη με ελαφρύ δομικό πλέγμα.

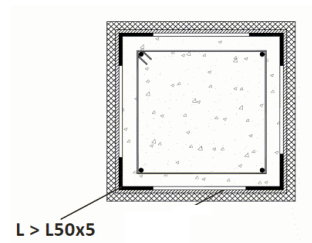
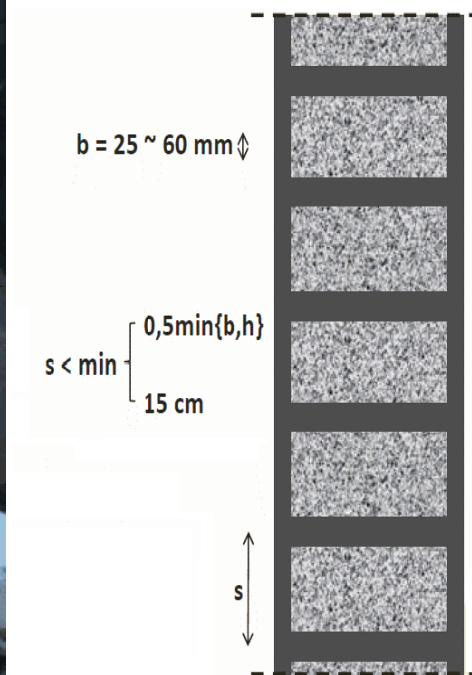

Η συνολική δαπάνη του έργου ανέρχεται στο ποσό των 40.500,00ευρώ εκ των οποίων τα 4.331,26 ευρώ για Γ.Ε. & Ο.Ε., τα 4.258,98 ευρώ για απρόβλεπτες δαπάνες τα 9,11 ευρώ για αναθεωρήσεις και τα 7.838,71 ευρώ για ΦΠΑ.

Το έργο είναι ενταγμένο στο τεχνικό πρόγραμμα της Π.Α.Μ.Θ., και χρηματοδοτείται με Κ.Α.Ε. 2017ΕΠ53100000 της ΣΑΕΠ 531 με προϋπολογισμό 40.500,00 Ευρώ.

ΑΛΕΞΑΝΔΡΟΥΠΟΛΗ ΜΑΪΟΣ 2018

ΕΘΕΩΡΗΘΗ
Η ΠΡΟΙΣΤΑΜΕΝΗ
ΤΜΗΜ. ΔΟΜΩΝ ΠΕΡ/ΝΤΟΣ

Ο ΣΥΝΤΑΞΑΣ

ΜΑΥΡΑΚΗ ΧΡΙΣΤΙΝΑ
ΠΟΛ.ΜΗΧ. Α΄β

ΑΥΓΗΤΙΔΗΣ ΑΝΔΡΕΑΣ
ΠΟΛ.ΜΗΧ. Α΄β