

## ΑΠΟΣΠΑΣΜΑ

ΤΟΥ ΠΡΑΚΤΙΚΟΥ 2/2023 ΣΥΝΕΔΡΙΑΣΗΣ ΤΗΣ ΕΠΙΤΡΟΠΗΣ ΑΓΡΟΤΙΚΗΣ ΟΙΚΟΝΟΜΙΑΣ ΚΑΙ ΠΕΡΙΒΑΛΛΟΝΤΟΣ  
ΤΟΥ ΠΕΡΙΦΕΡΕΙΑΚΟΥ ΣΥΜΒΟΥΛΙΟΥ ΑΝΑΤΟΛΙΚΗΣ ΜΑΚΕΔΟΝΙΑΣ & ΘΡΑΚΗΣ

## ΑΡΙΘΜ. ΑΠΟΦΑΣΗΣ 14/2023

**ΠΕΡΙΛΗΨΗ:** Γνωμοδότηση για την έγκριση περιβαλλοντικών όρων επί της Μελέτης Περιβαλλοντικών Επιπτώσεων (Μ.Π.Ε.) αναφορικά με την εκμετάλλευση λατομείου μαρμάρου της εταιρείας ΠΑΥΛΙΔΗΣ ΑΕ ΜΑΡΜΑΡΑ ΓΡΑΝΙΤΕΣ έκτασης 99.909 τ.μ. στη θέση «Στρογγυλόν» της Δ.Κ. Ξηροποτάμου του Δήμου Δράμας της Π.Ε. Δράμας. (ΠΕΤ 2108609427).

Σήμερα **26-01-2023** ημέρα Πέμπτη και ώρα **10:00 π.μ.** συνήλθε σε δημόσια τακτική Συνεδρίαση η Επιτροπή Αγροτικής Οικονομίας και Περιβάλλοντος του Περιφερειακού Συμβουλίου Ανατολικής Μακεδονίας και Θράκης ύστερα από την αριθ. ΔΔ.ΟΙΚ. **18818/338/20/01/2023** έγγραφη πρόσκληση του προέδρου αυτής, που επιδόθηκε σε κάθε μέλος χωριστά, σύμφωνα με το άρθρο 177 του Ν. 3852/2010.

## ΠΑΡΟΝΤΕΣ:

1. ΒΑΣΙΛΕΙΟΣ ΔΕΛΗΣΤΑΜΑΤΗΣ, ΠΡΟΕΔΡΟΣ

## ΤΑ ΜΕΛΗ

1. ΓΑΚΗΣ ΧΡΗΣΤΟΣ
2. ΚΟΥΡΤΙΔΗΣ ΚΩΝΣΤΑΝΤΙΝΟΣ
3. ΠΑΠΑΕΜΜΑΝΟΥΗΛ ΓΡΗΓΟΡΙΟΣ
4. ΜΟΥΛΤΑΖΑ ΤΑΡΚΑΝ ΜΟΥΛΤΑΖΑ
5. ΙΜΠΡΑΜ ΑΧΜΕΤ
6. ΠΟΛΙΤΗΣ ΑΛΕΞΙΟΣ (ΑΝΑΠΛ. ΜΕΛΟΣ)
7. ΠΑΤΑΚΑΚΗΣ ΑΝΑΡΓΥΡΟΣ
8. ΒΑΒΙΑΣ ΣΤΑΥΡΟΣ
9. ΑΡΓΥΡΙΟΥ ΝΙΚΟΛΑΟΣ
10. ΖΙΜΠΙΔΗΣ ΓΕΩΡΓΙΟΣ

## ΑΠΟΝΤΕΣ:

1. ΠΑΠΑΘΕΟΔΩΡΟΥ ΧΡΗΣΤΟΣ
2. ΣΥΜΕΩΝΙΔΗΣ ΘΕΟΔΩΡΟΣ

Απουσίαζαν αν και κλήθηκαν νόμιμα.

Χρέη υπηρεσιακής γραμματείας άσκησε η υπάλληλος της Διεύθυνσης Ανάπτυξης Π.Ε. Δράμας κα Ασανίνα Ευθαλία.

Αφού διαπιστώθηκε απαρτία, διότι σε σύνολο δέκα τριών (13) μελών ήταν παρόντα τα έντεκα (11) μέλη, ο Πρόεδρος της Επιτροπής κ. Βασίλειος Δελησταμάτης κήρυξε την έναρξη της συνεδρίασης.

Ο Περιφερειακός Σύμβουλος κ. Ζιμπίδης Γεώργιος αποχώρησε πριν την συζήτηση του 4ου θέματος.

Εισηγούμενη το 12ο θέμα ημερήσιας διάταξης η υπάλληλος του Τμήματος Περιβάλλοντος & Υδροοικονομίας ΠΕ Δράμας κα Μπαρούτη έθεσε υπόψη των μελών της Επιτροπής το αριθμ. Πρωτ. 286304/5698/09-11-2022 έγγραφο του Τμήματος Περιβάλλοντος και Υδροοικονομίας Π.Ε. , Δράμας το οποίο αναφέρει τα εξής:

## 1. Τίτλος έργου ή δραστηριότητας

Εκμετάλλευσης λατομείου μαρμάρου της εταιρείας **ΠΑΥΛΙΔΗΣ ΑΕΜΑΡΜΑΡΑ ΓΡΑΝΙΤΕΣ** έκτασης **99.909 τ.μ.** στη θέση «**Στρογγυλόν**» της Δ.Κ. Ξηροποτάμου του Δήμου Δράμας της Π.Ε. Δράμας.

## 2.Στοιχεία εισήγησης

Κατόπιν σχετικού αιτήματος του Τμήματος Συλλογικών Οργάνων της ΠΑΜΘ αναφορικά με την έγκριση των Περιβαλλοντικών Όρων για το έργο– δραστηριότητα του σημείου 1 του παρόντος, η εισήγησή μας επί του φακέλου της Μελέτης Περιβαλλοντικών Επιπτώσεων έχει ως εξής:

### 2.1.Γενικά στοιχεία του έργου

#### Είδος και μέγεθος του έργου ή της δραστηριότητας.

Αντικείμενο της εν λόγω δραστηριότητας είναι η εκμετάλλευση κοιτάσματος δολομιτικού μαρμάρου με τη μέθοδο των ανοικτών ορθών διαδοχικών βαθμίδων. Η έκταση του λατομικού χώρου είναι 99.909τ.μ, ενώ η κλίση του αναγλύφου κυμαίνεται από 60% έως 78%. Για τον λατομικό χώρο έχει κατατεθεί αίτημα για απευθείας μίσθωση του χώρου στο Τμήμα Τεχνικής Υποστήριξης και Φυσικών Πόρων της ΠΑΜΘ.

#### Γεωγραφική θέση και διοικητική υπαγωγή έργου ή δραστηριότητας

Το λατομείο βρίσκεται σε απόσταση 6 km βόρεια των ορίων του οικισμού του Ξηροποτάμου του Δήμου Δράμας, 6,4 km ανατολικά των ορίων του οικισμού των Πύργων του Δήμου Προσοτσάνης, 5,1 km βορειοδυτικά των ορίων του οικισμού Βαθυλάκκου του Δήμου Δράμας.Διοικητικά η έκταση υπάγεται στην Περιφερειακή Ενότητα Δράμας, δασοδιοικητικά στη Δ/ση Δασών Δράμας, δασαρχείο Δράμας.

#### Προστατευόμενες περιοχές

Ο δρόμος και ο λατομικός χώρος βρίσκεται εντός περιοχής NATURA 2000.Η θέση του λατομείου βρίσκεται εντός των περιοχών ΕΖΔ GR1140004 «**Κορυφές Όρους Φαλακρό Ν. Δράμας**»και ΖΕΠ GR1140009 «**Όρος Φαλακρό**»του δικτύου Natura 2000

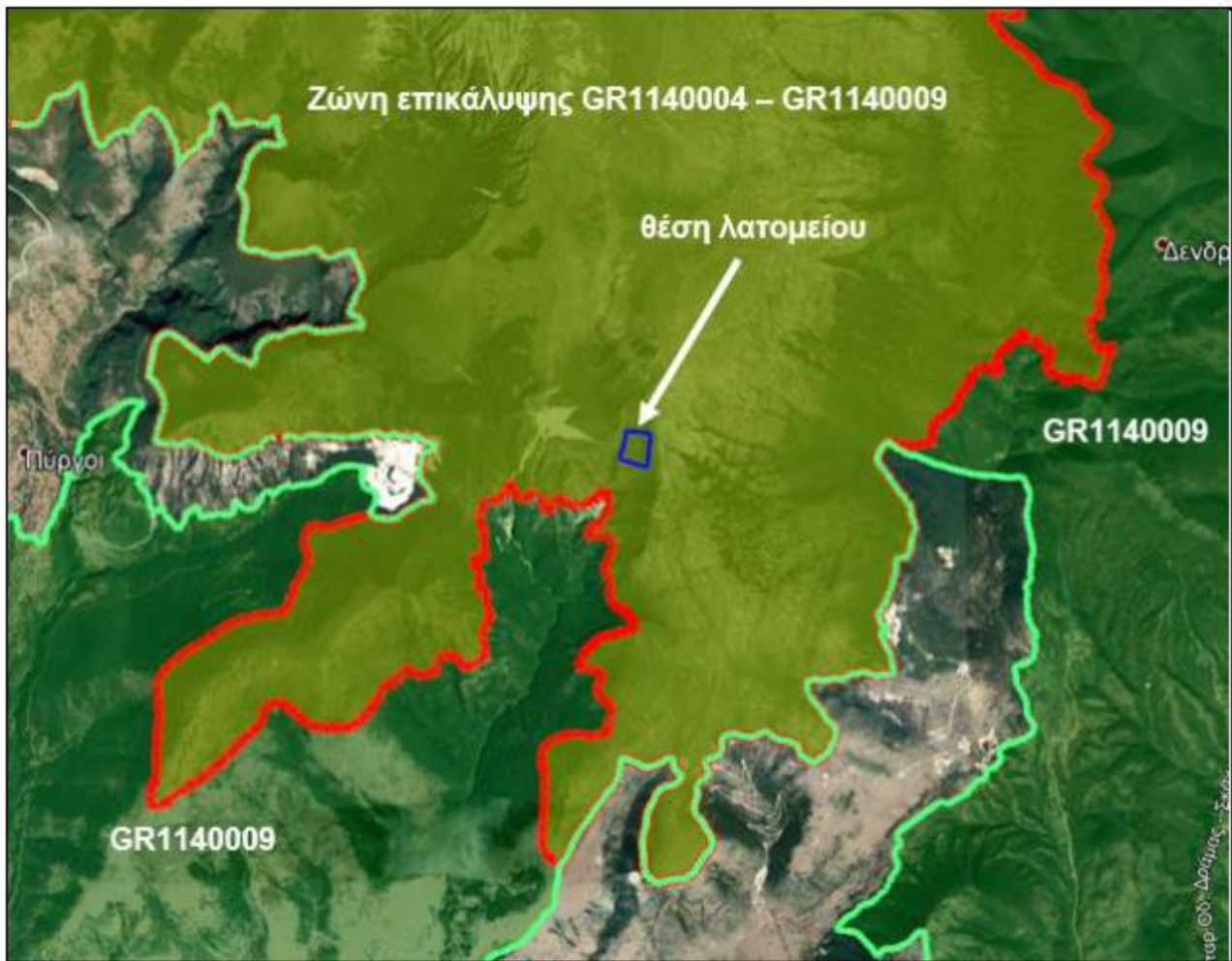

**Εικόνα 1.** Προστατευόμενες περιοχές – θέση λατομικού χώρου.

## 2.2. Περιγραφή του έργου ή της δραστηριότητας-Βασικά στοιχεία του έργου

Η μέθοδος εκμετάλλευσης που θα χρησιμοποιηθεί είναι αυτή των ορθών ανοικτών διαδοχικών βαθμίδων. Οι βαθμίδες εκμετάλλευσης θα έχουν μέγιστο ύψος 6 - 7 μέτρα και θα βρίσκονται στο ανατολικό τμήμα του λατομικού χώρου. Οι βαθμίδες που θα διανοιχτούν θα είναι 26 και θα βρίσκονται στα υψόμετρα των: +1254 έως +1404 μέτρων στο ανατολικό τμήμα του υπό μελέτη χώρου.

Τα στεύρα που θα παράγονται θα αποτίθενται σε βαθμίδες απόθεσης στείρων στο δυτικό μέρος του λατομικού χώρου. Θα δημιουργηθούν 8 βαθμίδες απόθεσης στείρων στον χώρο αυτό. Ο χώρος απόθεσης των στείρων θα έχει έκταση περίπου 36,4 στρέμματα. Οι τελικές βαθμίδες των στείρων θα είναι μέγιστου ύψους 15 m, κάθε μία (ύψος μεταξύ δαπέδων δύο διαδοχικών βαθμίδων), μεταξύ των υψομέτρων +1135 έως και +1254 μέτρων στο δυτικό τμήμα του υπό μελέτη χώρου. Το πλάτος των δαπέδων των βαθμίδων στείρων θα είναι τουλάχιστον 6 μέτρα και η γωνία κλίσης των πρανών των βαθμίδων απόθεσης στείρων θα είναι της τάξης των 45°.

Η προσπέλαση του χώρου θα γίνεται μέσω εσωτερικής οδού που θα δημιουργηθεί σε όμορο υπό μίσθωση λατομείο της εταιρίας που βρίσκεται στα νότια του λατομικού χώρου. Η κύρια οδός προσπέλασης ξεκινά από τη ΒΙ.ΠΕ. Δράμας κοντά στον οικισμό του Ξηροποτάμου και κατευθυνόμενη βορειοανατολικά οδηγεί σε ενεργό λατομείο της εταιρίας στην περιοχή. Από εκεί θα αναπτυχθεί ένα δίκτυο εσωτερικών οδών στα υπό μίσθωση λατομεία της εταιρίας που θα εξυπηρετεί την προσπέλαση των λατομείων της εταιρίας.

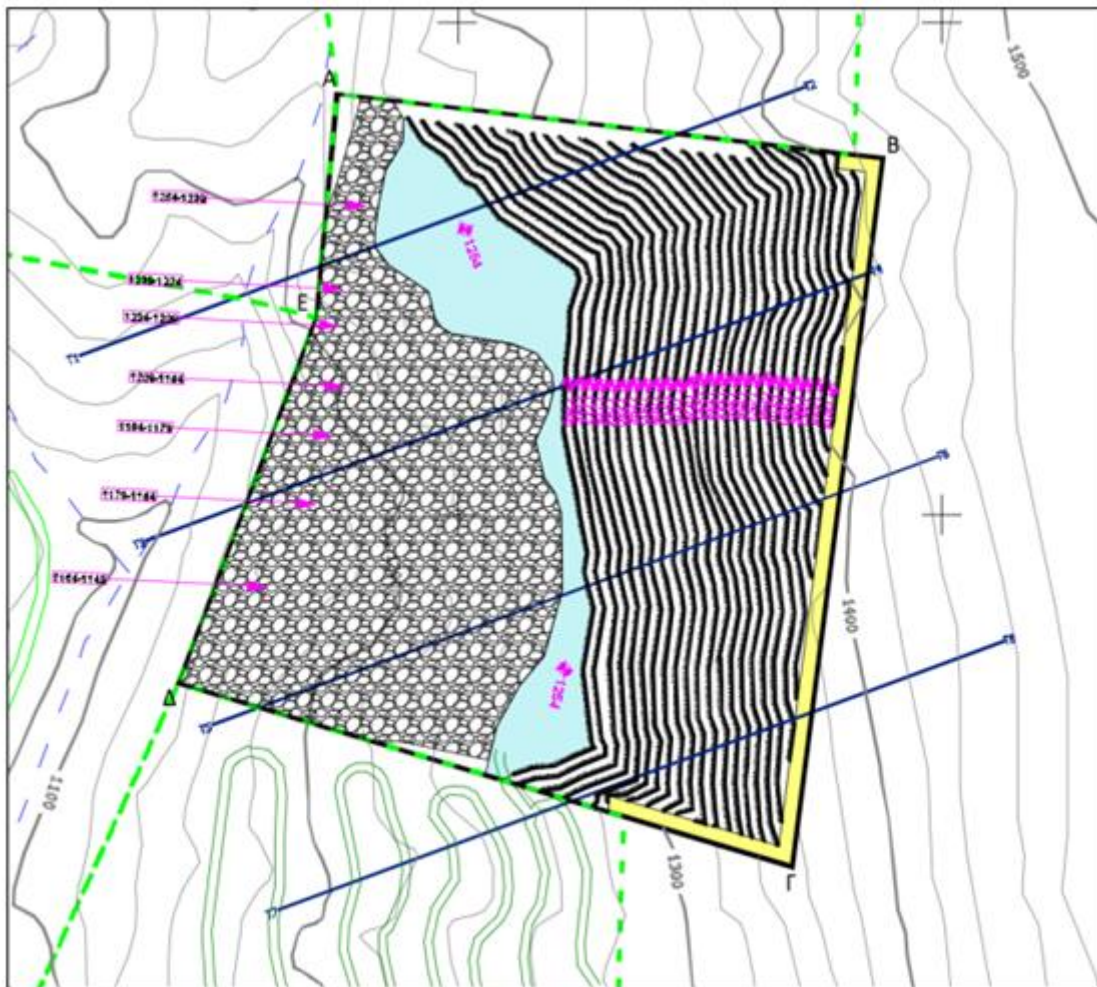

**Εικόνα 13.** Απόσπασμα χάρτη «Χάρτης Τελικής Κατάστασης».

### 3. Παρατηρήσεις επί της ΜΠΕ

Όσον αφορά τα κρίσιμα ενδιαίτηματα της προστατευόμενης περιοχής «GR1140009 Όρος Φαλακρό», σημειώνεται ότι σύμφωνα με τα νεώτερα στοιχεία του ΥΠΕΝ, εντός της υπό εξέταση περιοχής εντοπίζεται κρίσιμο ενδιαίτημα του είδους *Alectorisgraeca* (πετροπέρδικα). Το είδος χαρακτηρίζεται ως τρωτό (VU) και αποτελεί είδος χαρακτηρισμού της περιοχής του δικτύου NATURA 2000 με τον ανωτέρω κωδικό. Τα κρίσιμα ενδιαίτηματα του αφορούν την τροφοληψία του είδους. Όσον αφορά την κατάσταση διατήρησής του, αυτή έχει κριθεί ανεπαρκής (U1) και ως προς τα πληθυσμιακά δεδομένα αλλά και του ενδιαίτηματος του με αποτέλεσμα οποιαδήποτε επέμβαση σε αυτά να είναι επιβαρυντική. Μια από τις απειλές που αναφέρεται στην περιοχή για το είδος είναι η επιφανειακή εκμετάλλευση [C01.04.01 - opencastmining]. Άλλωστε σύμφωνα με τις οδηγίες 79/409/ΕΟΚ και 2009/147/ΕΚ για τη διατήρηση των άγριων πτηνών οι οποίες ενσωματώθηκαν στην Ελληνική νομοθεσία με τις ΚΥΑ 37338/1807/Ε.103/01-09-2010 (ΦΕΚ 1495 Β') και 8353/276/Ε103/12-02-2012 (ΦΕΚ415 Β') στις Ζώνες Ειδικής Προστασίας πρέπει να λαμβάνονται μέτρα προστασίας, διατήρησης και αποκατάστασης που αφορούν τους οικοτόπους των ειδών ορνιθοπανίδας με σκοπό την εξασφάλιση της επιβίωσης και αναπαραγωγής των ειδών του Παραρτήματος Ι αυτών, κάτι το οποίο δεν τεκμηριώνεται από την ΜΠΕ και την Ειδική Οικολογική Αξιολόγηση που την συνοδεύει.

**Λαμβάνοντας υπόψη τα παραπάνω η υπηρεσία μας εισηγείται αρνητικά** για την εν λόγω ΜΠΕ, για τους συγκεκριμένους λόγους που παρατίθενται.

Η Επιτροπή Αγροτικής Οικονομίας και Περιβάλλοντος του Περιφερειακού Συμβουλίου Ανατολικής Μακεδονίας και Θράκης μετά από διαλογική συζήτηση και έχοντας υπόψη τις διατάξεις: α) του άρθρου 164

και 177 του Ν.3852/2010, β) του άρθρου 5 παρ. 2 του Ν. 1650/86, όπως αντικαταστάθηκε από το άρθρο 3 του Παρ. 2 & 3 του Ν.3010/2002 και γ) το άρθρο 1 παρ. 4 του Ν. 4014/2011, όπως τροποποιήθηκαν και ισχύουν.

**ΑΠΟΦΑΣΙΖΕΙ ΚΑΤΑ ΠΛΕΙΟΨΗΦΙΑ  
ΜΕ ΨΗΦΟΥΣ 9 ΥΠΕΡ 1 ΚΑΤΑ**

Γνωμοδοτεί υπέρ της έγκρισης περιβαλλοντικών όρων επί της Μελέτης Περιβαλλοντικών Επιπτώσεων (Μ.Π.Ε.) αναφορικά με την εκμετάλλευση λατομείου μαρμάρου της εταιρείας ΠΑΥΛΙΔΗΣ ΑΕ ΜΑΡΜΑΡΑ ΓΡΑΝΙΤΕΣ έκτασης 99.909 τ.μ. στη θέση «Στρογγυλόν» της Δ.Κ. Ξηροποτάμου του Δήμου Δράμας της Π.Ε. Δράμας. (ΠΕΤ 2108609427).

ΚΑΤΑ της ανωτέρω απόφασης ψήφισε ο Περιφερειακός Σύμβουλος κ. Αργυρίου Νικόλαος.

**Η παρούσα απόφαση έλαβε α/α 14/2023**

**Ο ΠΡΟΕΔΡΟΣ  
ΤΗΣ ΕΠΙΤΡΟΠΗΣ ΑΓΡΟΤΙΚΗΣ  
ΟΙΚΟΝΟΜΙΑΣ & ΠΕΡΙΒΑΛΛΟΝΤΟΣ**

**ΒΑΣΙΛΕΙΟΣ ΔΕΛΗΣΤΑΜΑΤΗΣ**

**ΤΑ ΜΕΛΗ ΤΗΣ ΕΠΙΤΡΟΠΗΣ**

1. ΓΑΚΗΣ ΧΡΗΣΤΟΣ
2. ΚΟΥΡΤΙΔΗΣ ΚΩΝΣΤΑΝΤΙΝΟΣ
3. ΠΑΠΑΕΜΜΑΝΟΥΗΛ ΓΡΗΓΟΡΙΟΣ
4. ΜΟΥΛΤΑΖΑ ΤΑΡΚΑΝ ΜΟΥΛΤΑΖΑ
5. ΙΜΠΡΑΜ ΑΧΜΕΤ
6. ΠΟΛΙΤΗΣ ΑΛΕΞΙΟΣ
7. ΠΑΤΑΚΑΚΗΣ ΑΝΑΡΓΥΡΟΣ
8. ΒΑΒΙΑΣ ΣΤΑΥΡΟΣ
9. ΑΡΓΥΡΙΟΥ ΝΙΚΟΛΑΟΣ
10. ΖΙΜΠΙΔΗΣ ΓΕΩΡΓΙΟΣ