ΕΛΛΗΝΙΚΗ ΔΗΜΟΚΡΑΤΙΑ
ΠΕΡΙΦΕΡΕΙΑ ΑΝΑΤ. ΜΑΚΕΔΟΝΙΑΣ-ΘΡΑΚΗΣ

ΓΕΝΙΚΗ ΔΙΕΥΘΥΝΣΗ ΠΕΡΙΦΕΡΕΙΑΚΗΣ
ΑΓΡΟΤΙΚΗΣ ΟΙΚΟΝΟΜΙΑΣ ΚΑΙ ΚΤΗΝΙΑΤΡΙΚΗΣ

ΔΙΕΥΘΥΝΣΗ ΑΓΡΟΤΙΚΗΣ ΟΙΚΟΝΟΜΙΑΣ & ΚΤΗΝΙΑΤΡΙΚΗΣ
ΠΕΡΙΦΕΡΕΙΑΚΗΣ ΕΝΟΤΗΤΑΣ ΞΑΝΘΗΣ

ΤΜΗΜΑ ΤΟΠΟΓΡΑΦΙΑΣ ΕΠΟΙΚΙΣΜΟΥ ΚΑΙ ΑΝΑΔΑΣΜΟΥ

ΔΙΑΓΡΑΜΜΑ ΕΚΤΑΣΗΣ ΠΡΟΣ ΠΑΡΑΧΩΡΗΣΗ ΚΑΤΑ ΧΡΗΣΗ
ΤΜΗΜΑ ΤΕΜΑΧΙΟΥ 505δ46
ΑΓΡΟΚΤΗΜΑ <<ΔΙΟΜΗΔΕΙΑ>> - Ν. ΞΑΝΘΗΣ
ΔΙΑΝΟΜΗ ΕΤΟΥΣ 1962 κλίμακα 1:5000

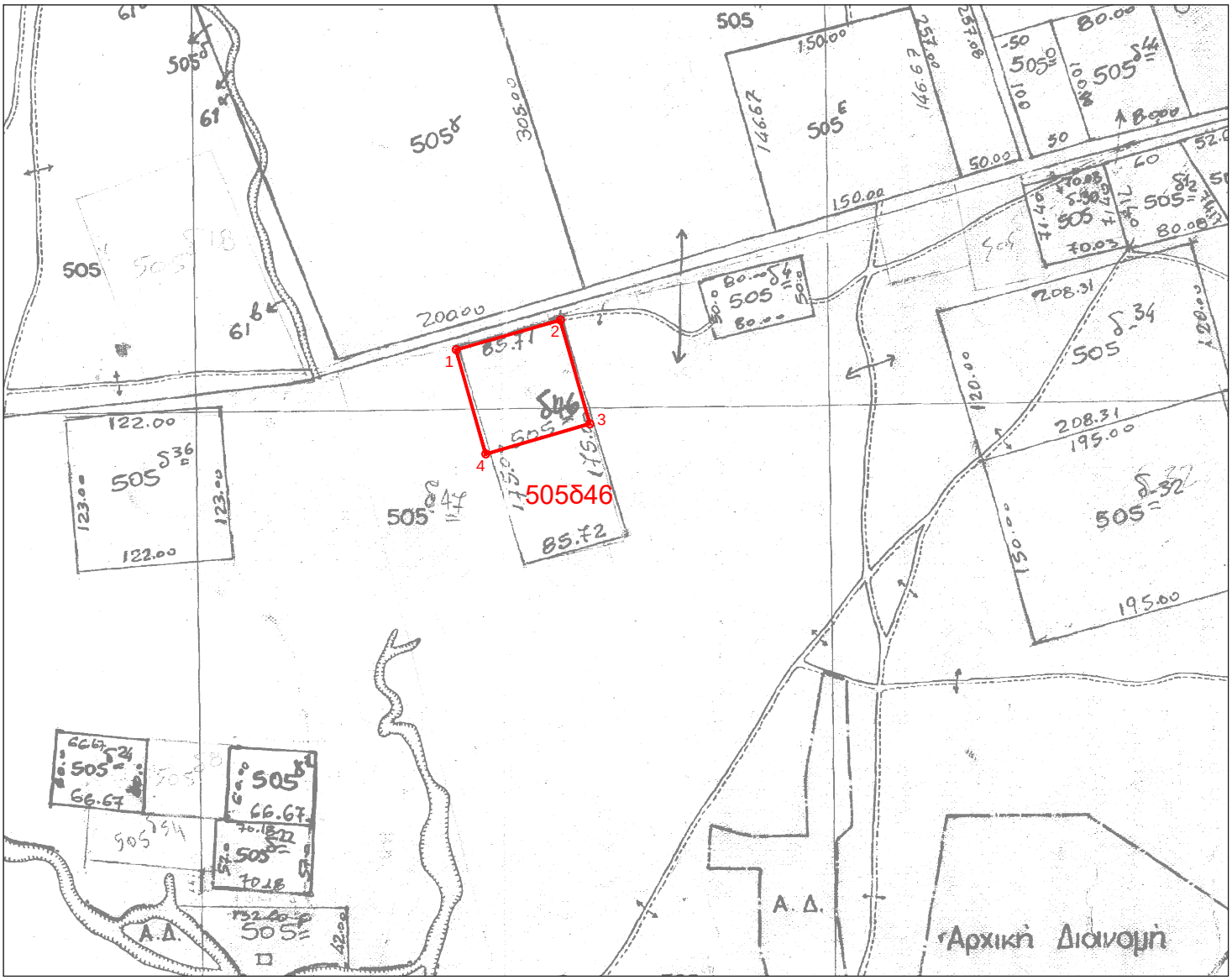

Συντεταγμένες τεμ. (1-2-3-4)
τμήμα τεμ.505δ46 σε ΕΓΣΑ ' 87

X=573827.23 Y=4547692.67
X=573909.66 Y=4547716.09
X=573932.94 Y=4547634.17
X=573850.63 Y=4547610.31

Ε= 7.317,94 τ.μ.

ΘΕΩΡΗΘΗΚΕ

Ξάνθη 28 / 03 / 2018
Με εντολή Περιφερειάρχη Α.Μ.Θ.
Ο Προϊστάμενος της Διεύθυνσης
Αγροτικής Οικονομίας και Κτηνιατρικής
α/α

Ξάνθη 28 - 03 - 2018
Ο Εκτελέσας την εργασία

ΑΝΑΣΤΑΣΙΛΑΚΗΣ ΒΑΣΙΛΕΙΟΣ
Τ.Ε. ΤΟΠΟΓΡΑΦΟΣ ΜΗΧΑΝΙΚΟΣ

Ξάνθη 28 / 03 / 2018
Ο προϊστάμενος του τμήματος
Τοπογραφίας Εποικισμού και Αναδασμού

ΜΠΑΡΜΠΑΣ ΕΥΑΓΓΕΛΟΣ
ΠΕ ΑΓΡΟΝΟΜΩΝ ΤΟΠΟΓΡΑΦΩΝ ΜΗΧΑΝΙΚΩΝ

ΠΕΧΛΙΒΑΝΗΣ ΑΘΑΝΑΣΙΟΣ
ΓΕΩΠΟΝΟΣ